Купить дачу, дом, коттедж за 13 900 000 рублей на ул. Продольная

Волгоградская область, Городищенский район, Царицын, ул. Продольная

13 900 000 Р
52 177Р за м^2

266.40 м^2	179.60 м^2	16.80 м^2
Общая	Жилая	Кухня

ПРОДАЕТСЯ КИРПИЧНЫЙ ДОМ - 2 уровня в хорошем состоянии, 266,4 кв.м, 2007 год постройки, в престижном и уютном коттеджном поселке квартал ВЗБТ практически в черте города. В доме 2 с/узла, 6 комнат, кухня, прихожая. Оставляем мебель. Дом очень теплый, полностью готов к проживанию. На участке 12 соток - отдельно стоящий гараж 36 кв.м., баня, летняя кухня, плодоносящий ухоженный сад, розарий. Документы готовы. Дом подходит для покупки в ипотеку, с помощью материнского капитала, для всех видов жилищных сертификатов. Поможем с одобрением ипотеки на выгодных условиях от ведущих банков города Волгограда. Есть желание приобрести дом, но не продана Ваша недвижимость - ЗВОНИТЕ! Объект №1-131063

132 с 08.08.2018, обновлен 12.07.2025

Продавец: Ирина Николаевна

Телефон: +7 (927) 507 25 65

Характеристики
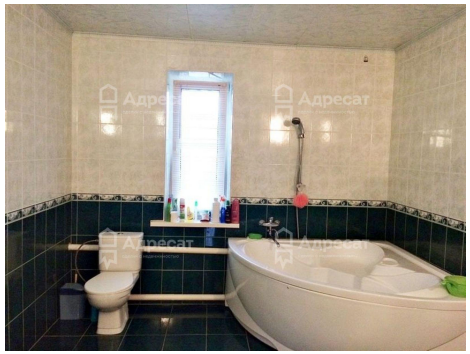
Площадь жилая	179.60 кв. м	Площадь кухни	16.80 кв. м
Этажей всего	1	Наличие отопления	да
Площадь участка	12 сот