Сдать дачу, дом, коттедж за 10 000 рублей на Железнодорожная улица, 88

Волгоградская область, Калач-на-Дону, Железнодорожная улица, 88

10 000 Р в месяц

75.00 $м^2$
Общая

Сдаю дом со всеми удобствами, частично с мебелью,три комнаты большой зал.Из бытовой техники только холодильник и газовая плита.Окна пластиковые.Предпочтительно приличной семейной паре можно с детьми и не хотелось бы чтоб пустовал имеется погреб для хранения запасов на зимний период.

137 с 01.09.2023, обновлен 02.09.2023

Характеристики
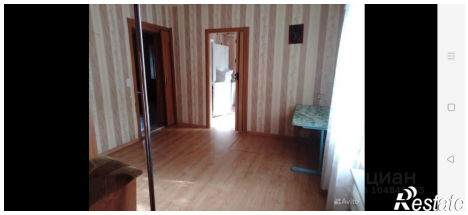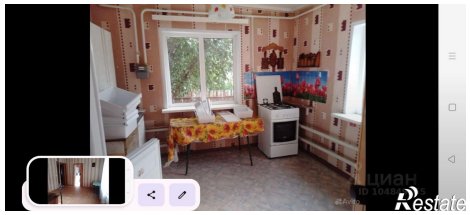
Этажей всего	1	Материал дома	кирпич
Площадь участка	7.0 сот