Купить дачу, дом, коттедж за 330 000 рублей на ул. Числова

Волгоградская область, Быковский район, Луговая Пролейка, ул. Числова

330 000 Р
10 749Р за м^2

30.70 м^2	18.00 м^2	8.00 м^2
Общая	Жилая	Кухня

Продаю дом с пропиской на большом участке 24,1 сотка (ЛПХ подходит под фермерское хозяйство). Общая площадь дома - 30,7 кв.м. Печное отопление, электричество в доме, газ по улице вдоль забора. В шаговой доступности школа, парк , администрация, магазин. Прекрасная природа, сосновый лес , берег реки Волги. 5 км от Быковской трассы Р229 на Волжский и Волгоград. Объект №1-297830

4 с 07.10.2023, обновлен 12.07.2025

Продавец: Екатерина Анатольевна

Телефон: +7 (917) 338 42 23

Характеристики
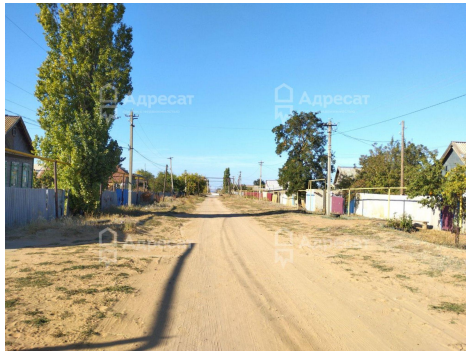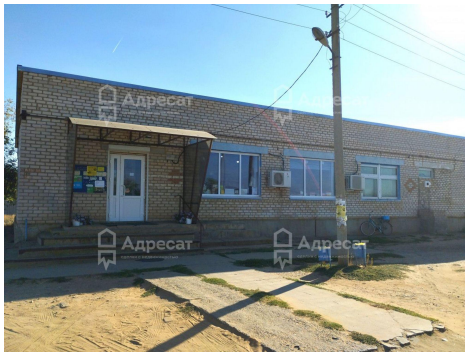
Площадь жилая	18.00 кв. м	Площадь кухни	8.00 кв. м
Этажей всего	1	Наличие отопления	нет
Площадь участка	24.1 сот