Купить дачу, дом, коттедж за 3 300 000 рублей на ул. Октябрьская

Волгоградская область, Среднеахтубинский район, Закутский, ул. Октябрьская

3 300 000 Р
55 184Р за м^2

59.80 м^2	40.00 м^2	8.00 м^2
Общая	Жилая	Кухня

Внимание!!! РАССМОТРИМ ОБМЕН!!! В продаже хороший дом с газовым отоплением и санузлом в доме. Расположен в х Закутский Среднеахтубинского района. Рядом парк Дубрава и Бурковский, где расстраиваются новые жилые комплексы, возрастает популярность за счет близости населенного пункта к г Волгограду и г Волжскому. Природный ландшафт подходит и для отдыха и для проживания. Рядом дубовые рощи, ерики. Любители рыбалки и грибники найдут свои места для досуга. Кто предпочитает заниматься садоводством, скотоводством, теплицами - так же отлично подходит! На территории поселка расположен конный клуб , где проходят занятия по верховой езде. А ещё в х Закутском выращивают самые вкусные помидоры! О доме: Общая площадь - 59, 8 кв.м. Жилая площадь — 40 кв.м. Кухня — 8 кв.м. На цокольном этаже есть подвал в полный рост с отдельным входом с улицы. В доме три комнаты, кухня, санузел и холодная пристройка при входе. Крыша с новым перекрытием. Дом утеплен, отделка сайдингом, теплый, в отопительный сезон нагревается быстро. Двор: Ровный участок 22 сотки Забор по периметру , ворота. Въезд можно сделать хоть с трех сторон, дом угловой по улице. Есть хоз.постройки (сарай, летняя кухня, беседка). Плодоносящие деревья (черешня, вишня, яблоня, абрикос, груша) На территории двора ...

1 с 22.06.2024, обновлен 12.07.2025

Продавец: Светлана Владимировна

Телефон: +7 (917) 338 38 87

Характеристики
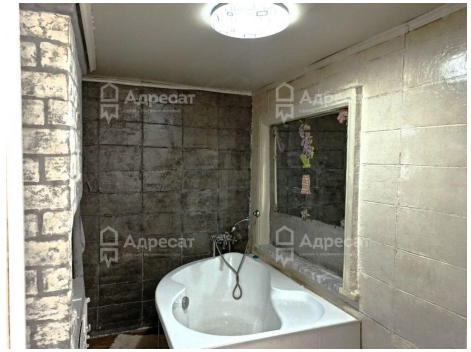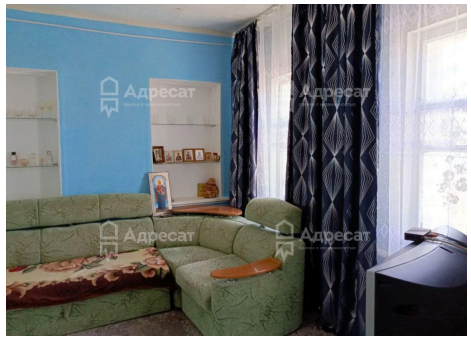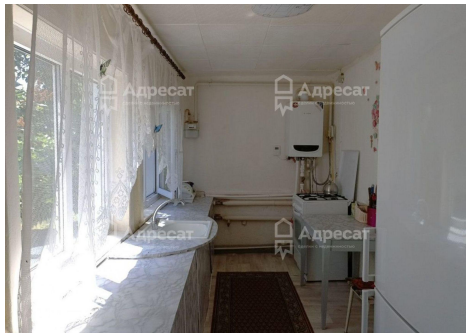
Площадь жилая	40.00 кв. м	Площадь кухни	8.00 кв. м
Этажей всего	1	Наличие отопления	да
Площадь участка	22.73 сот