# Купить дачу, дом, коттедж за 5 200 000 рублей на ул. Кирова

Волгоградская область, Калачевский район, Калач-на-Дону, ул. Кирова

5 200 000 Р
61 393Р за м$^2$

84.70 м$^2$
Общая

Продается новый дом 2024 года постройки в городе Калач-на-Дону. Описание дома: - Площадь: 3 комнаты, кухня-гостиная, котельная и совмещенный санузел. - Отделка: предчистовая (готов к финишной отделке по вашим предпочтениям). - Крыша: надежная металлочерепица, обеспечивающая долговечность и защиту. Коммуникации: - Подключение газа: заявка подана, запланированы подведение газа и установка котла. - Скважина: автономное водоснабжение. - Электричество: подключено и функционирует. Земельный участок: - Назначение: ИЖС (индивидуальное жилищное строительство). - Статус: участок межеван, все объекты оформлены в собственность. Идеальный вариант для тех, кто ищет современный дом с готовой инфраструктурой и возможностью завершения отделки по индивидуальному проекту. Объект №1-309844

1 с 12.10.2024, обновлен 05.07.2025

Продавец: Павел Васильевич

Телефон: +7 (917) 338 01 78

## Характеристики
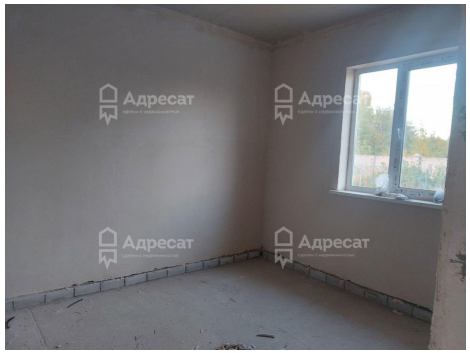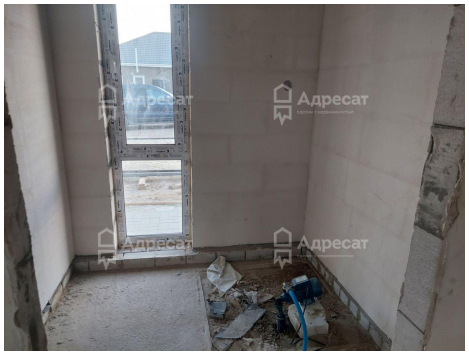
| | | | |
|---|---|---|---|
| Этажей всего | 1 | Наличие отопления | да |
| Площадь участка | 6.6 сот | | |