Купить дачу, дом, коттедж за 3 500 000 рублей на Дубовка, улица имени Комарова, 38

Волгоградская область, Дубовка, улица имени Комарова, 38

3 500 000 Р
62 500Р за м^2

56.00 м^2
Общая

Продается дом и подворье. Необходим косметический ремонт. Участок угловой. Удобный подъезд с двух сторон. Центральное водоснабжение,газовое снабжение,отопление в хорошем состоянии. Проверки проходили постоянно. Окна в основном доме все пластиковые. Владельцев 3 - е. Согласия на продажу есть от всех 3-их. В доме проживала бабушка. Нужен будет ремонт. Переклеить обои. Отремонтировать полы. Проводка новая.

0 с 15.05.2025, обновлен 15.05.2025

Продавец: Собственник

Телефон: +79881924621

Характеристики

Этажей всего	1	Год постройки	1989
Наличие водоснабжения	да	Наличие канализации	да
Наличие электроснабжения	да	Материал дома	кирпич
Площадь участка	8.0 сот		

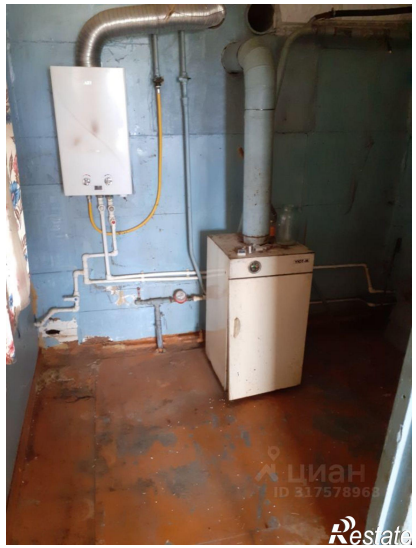

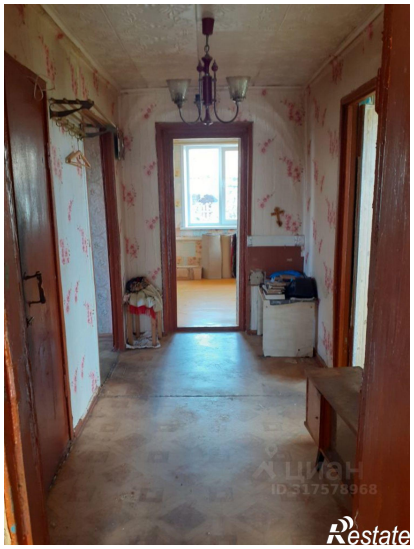

Restate

Restate