Купить дачу, дом, коттедж за 1 600 000 рублей на Советская улица, 11

Волгоградская область, Новоаннинский, Советская улица, 11

1 600 000 Р
38 095Р за м^2

42.00 м^2
Общая

Продается 1/2 дома с удобствами! Площадь: 42 м² Участок: 4,6 сот. Дом полностью утеплен и обшит сайдингом. Произведена замена электропроводки, выровняны стены, перекрыта новая крыша, полы, канализация, поставлен двухконтурный котёл (отопление + горячая вода). В качестве дополнения установлен бойлер (на летний период). Состояние заходи и живи . При продаже остаётся: кухонный гарнитур, большая часть мебели, сплит-система, бойлер и многое другое. Ухоженный двор с плодоносящим молодым садом, центральное водоснабжение для полива и большая ёмкость для воды. Во дворе: • Кирпичная летняя кухня (двухкомнатная) с газом, водой и канализацией. • Кирпичный летний душ • Сарай с глубоким сухим погребом В пяти минутах ходьбы речка с песчаным пляжем. Несмотря на близость к природе, дом находится в центре города.

3 с 16.05.2025, обновлен 16.05.2025

Продавец: Собственник

Телефон: +79894371171

Характеристики

Этажей всего	1	Наличие водоснабжения	да
Наличие канализации	да	Наличие электроснабжения	да
Материал дома	брус-бревно	Площадь участка	4.6 сот

Restate

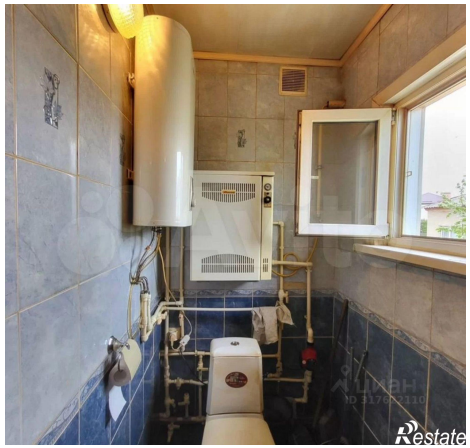
Restate