Купить квартиру за 4 400 000 рублей на ул Мелиораторов, 11

Волгоградская область, Среднеахтубинский район, Краснослободск, ул Мелиораторов, 11

4 400 000 Р
75 862Р за м^2

58.00 м^2	41.20 м^2	5.00 м^2	2 из 2
Общая	Жилая	Кухня	Этаж

3-к квартира по адресу: Мелиораторов ул, д. 11 в Краснослобосдск Хрущевская планировка: общая 58.10 / жилая 41.20 / кухня 5.50 Раздельные комнаты: 13 + 17.2 + 10.5 метров Натяжные потолки. Пластиковые окна. На полу линолеум. Раздельный санузел. Квартира разносторонняя и не угловая, окна выходят во двор и на улицу Условия продажи: 1 собственник, чистая продажа, подходит под ипотеку. Остановка: ПМК 41, рядом проходят улицы Аллея Строителей, Ленина Объект 871410

0 с 23.05.2025, обновлен 23.05.2025

Продавец: Собственник

Телефон: +79019393401

Характеристики
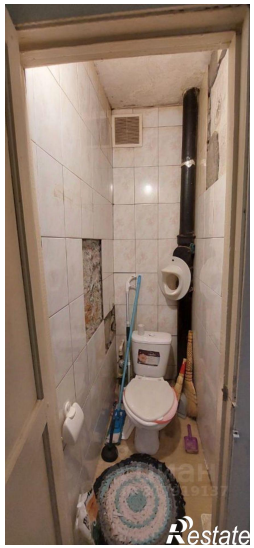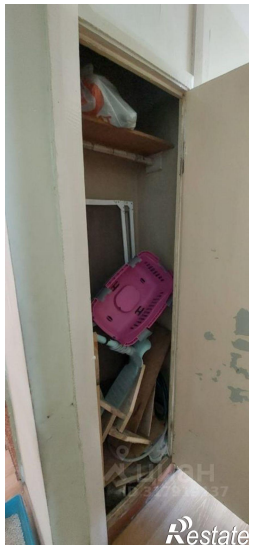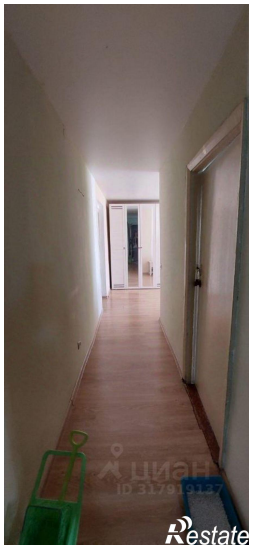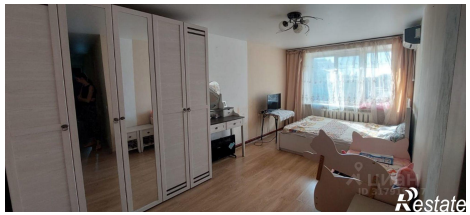
Количество комнат	3	Тип дома	кирпичный
Этаж	2	Этажей всего	2
Площадь жилая	41.20 кв. м	Площадь комнат	13.00 кв. м
Площадь кухни	5.00 кв. м