Купить квартиру за 2 150 000 рублей на рабочий посёлок Средняя Ахтуба, 1-й микрорайон, 56

Волгоградская область, Рабочий поселок Средняя Ахтуба, рабочий посёлок Средняя Ахтуба, 1-й микрорайон, 56

2 150 000 Р
63 235Р за м^2

34.00 м^2	18.40 м^2	7.00 м^2	1 из 2
Общая	Жилая	Кухня	Этаж

Продается просторная, уютная квартира общей площадью 34,9кв.м., жилая 18,4кв.м. с вместительной нишей, кухня 7,6кв.м., балкон 3,4. Квартира расположена в прекрасном месте: в шаговой доступности детский сад, школа, технический колледж, сетевые магазины, остановка общественного транспорта, автомойка, строительные магазины. Сделан частичный ремонт: на кухне пластиковое окно, биметаллическая батарея, заменены стояки и трубы на воду, установлен счётчик;а в остальном у вас есть море фантазии, чтобы сделать всё по своему вкусу! Один собственник!

0 с 31.05.2025, обновлен 31.05.2025

Продавец: Собственник

Телефон: +79894371180

Характеристики

Количество комнат	1	Тип дома	панельный
Этаж	1	Этажей всего	2
Площадь жилая	18.40 кв. м	Площадь кухни	7.00 кв. м

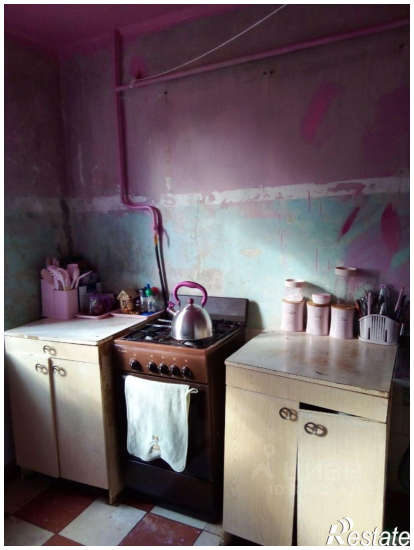

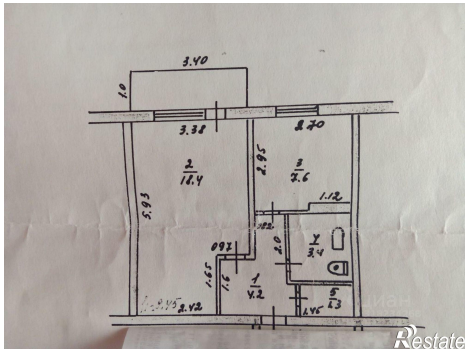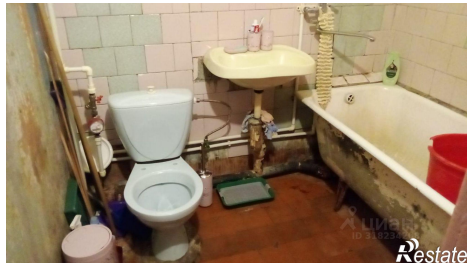
3.40
3.38
8.70
2.95
5.93
1.12
2.0
1.65
1.6
1.46