Купить квартиру за 6 150 000 рублей на ул Республиканская, 34а

Волгоградская область, Киквидзенский район, Михайловка, ул Республиканская, 34а

6 150 000 Р

109 821Р за м^2

56.00 м^2	30.20 м^2	8.00 м^2	3 из 9
Общая	Жилая	Кухня	Этаж

Продаётся квартира улучшеной планировки,изолированные комнаты,просторная кухня и прихожая, не угловая,лоджия 6м застеклена,пластиковые окна,встроенная кухня и шкаф,кладовая,радиаторы отопления поменяны,в спальне тёплый пол, электрическая рольставня.

0 с 06.06.2025, обновлен 06.06.2025

Продавец: Собственник

Телефон: +79894371201

Характеристики

Количество комнат	2	Тип дома	кирпичный
Этаж	3	Этажей всего	9
Площадь жилая	30.20 кв. м	Площадь кухни	8.00 кв. м

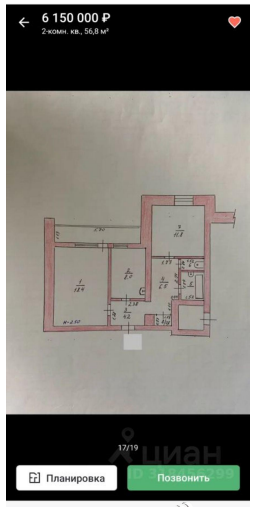
6 150 000 ₽
2-комн. кв., 56,8 м²
17/19
Планировка
Позвонить

6 150 000 ₽
2-комн. кв., 56,8 м²
16/19
Планировка
Позвонить

6 150 000 ₽
2-комн. кв., 56,8 м²
15/19
Планировка
Позвонить

6 150 000 ₽
2-комн. кв., 56,8 м²
14/19
Планировка
Позвонить

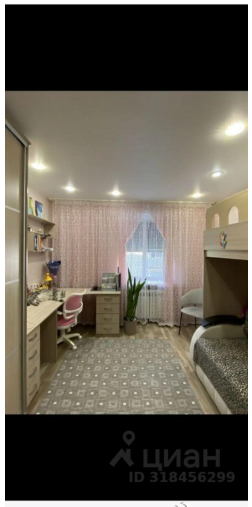
ID 318456299

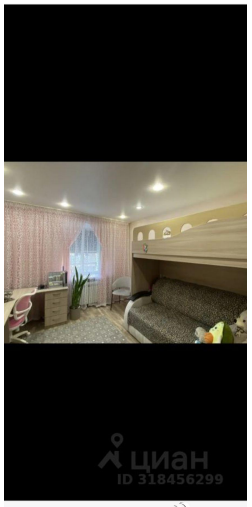
ID 318456299

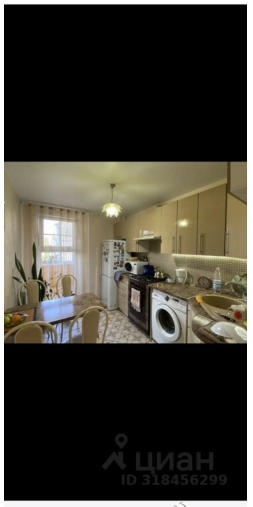
ID 318456299

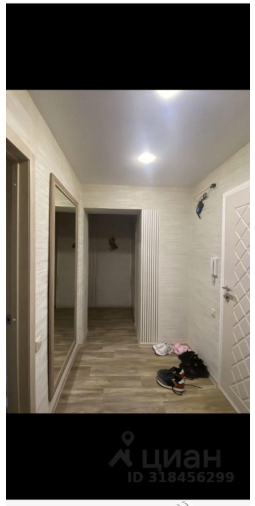
ID 318456299

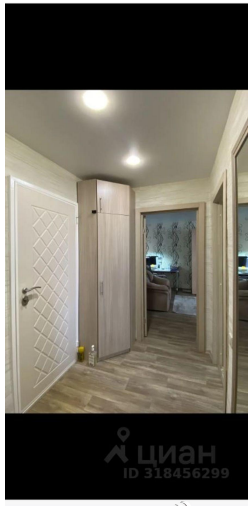
ID 318456299

ID 318456299