Купить квартиру за 6 300 000 рублей на ул Республиканская, 42

Волгоградская область, Киквидзенский район, Михайловка, ул Республиканская, 42

6 300 000 Р
78 750Р за м^2

80.00 м^2	10.00 м^2	5 из 5
Общая	Кухня	Этаж

Продается просторная 4-комнатная квартира в центре Михайловки на Республиканской улице, 42. В квартире выполнен качественный евроремонт с заменой всех коммуникаций,что создает современную и уютную атмосферу. Комнаты и кухня светлые и просторные, гардеробная, большая прихожая. В шаговой доступности находятся все необходимые объекты инфраструктуры: школы, детские сады, магазины, парк. Это отличное место для семейного проживания. Документы готовы к сделке, квартира без обременений.

0 с 14.06.2025, обновлен 14.06.2025

Продавец: Собственник

Телефон: +79878011522

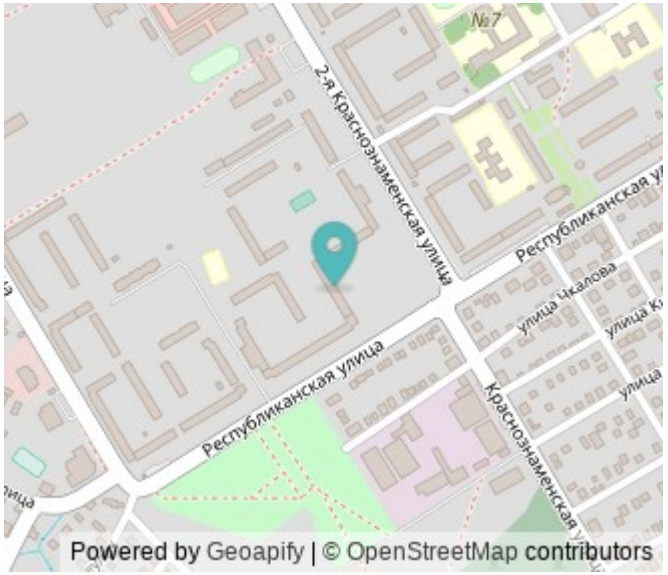

Характеристики

Количество комнат	4	Тип дома	кирпичный
Этаж	5	Этажей всего	5
Площадь кухни	10.00 кв. м		

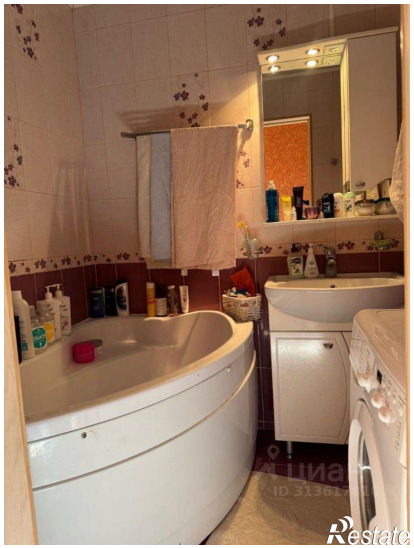
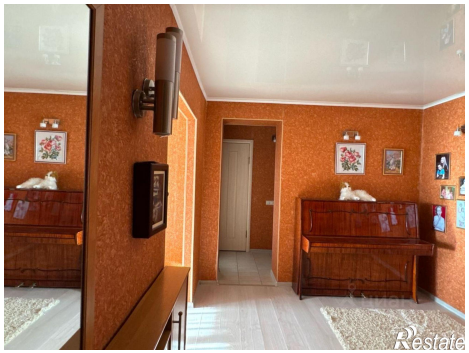
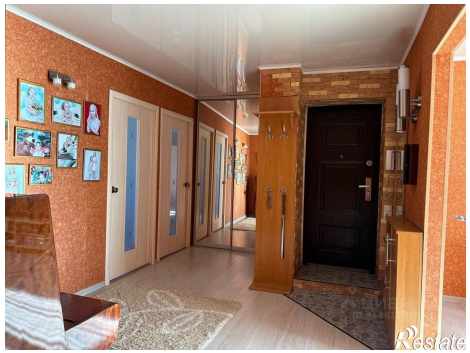
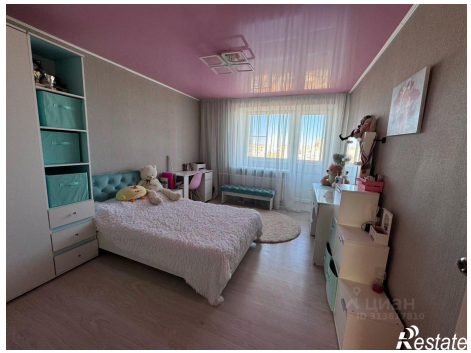

Restate

Restate