Купить квартиру за 8 100 000 рублей на Волжский городской округ, Волжский, Дружбы пр-кт, 79

Волгоградская область, Волжский городской округ, Волжский, Дружбы пр-кт, 79

8 100 000 Р
119 118Р за м^2

68.00 м^2	42.40 м^2	8.00 м^2	7 из 10
Общая	Жилая	Кухня	Этаж

Предлагаем Вашему вниманию уютную, чистую, мебелированную трехкомнатную квартиру с отличным ремонтом, по проспекту Дружбы,79 в 23 микрорайоне города. Квартира расположена на 7 этаже десятиэтажного кирпичного дома. Общая площадь квартиры 68,5 кв м, жилая площадь 42,4 кв м, изолированные, уютные комнаты, площадь кухни 8,7 кв.м, окна выходят на разные стороны, натяжные потолки, водонагреватель, кладовка для хранения вещей, застекленная большая лоджия 3,1 кв.м с двумя входами, с видом на Мамаев Курган г.Волгограда. Квартира оборудована всей необходимой качественной мебелью, в том числе встроенной кухней, мягкой мебелью, спальным гарнитуром, встроенными шкафами-купе и другое - все остается в подарок , а так же сплит-система, стиральная машина. Дом расположен в районе с развитой инфраструктурой: 2 престижные школы (30 и кадетская), 3 детских сада, детская и взрослая поликлиники, ТРЦ Волгомолл, парк Новый город, ФОК Авангард , Металлург, Дружба, различные магазины, аптеки, остановки общественного транспорта. В парке Новый город можно проводить время с семьей, устраивать пикники, играть в спортивные игры или просто наслаждаться природой. В пешей доступности улицы: Мира, Александрова, Карбышева, проспект Дружбы. Новым владельцам можно сразу заселиться и наслаждаться уютом своего дома ...

0 с 01.07.2025, обновлен 01.07.2025

Продавец: Собственник

Телефон: +79881922839

Характеристики

Количество комнат	3	Тип дома	кирпичный
Этаж	7	Этажей всего	10
Площадь жилая	42.40 кв. м	Площадь комнат	18.50 кв. м
Площадь кухни	8.00 кв. м		
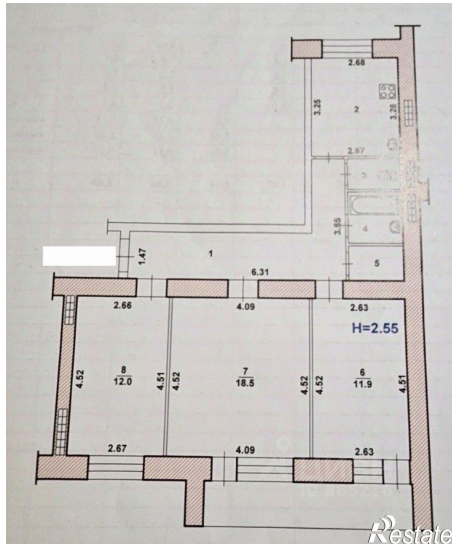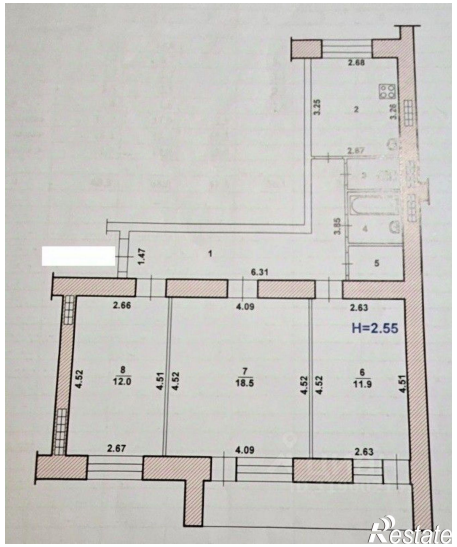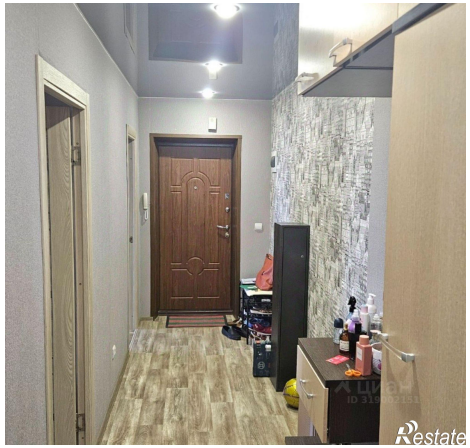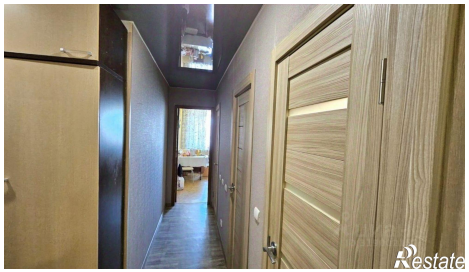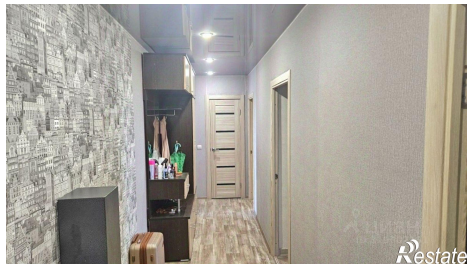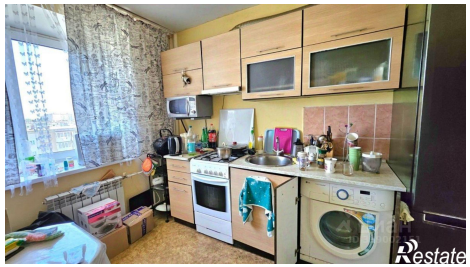
https://volgogradskaya-oblast.restate.ru/obj/prodazha-tryohkomnatnoy-kvartiri-volzhskiy-gorodskoy-okrug-volzhskiy-druzhby-18232156356/